

## Inbjudan till avgränsningssamråd enligt 6 kap. 29 § miljöbalken för Järvsjökullarna Vindkraftpark

Åsele Vindkraft AB avser att ansöka om tillstånd enligt 9 kap. miljöbalken för att uppföra och driva Järvsjökullarna Vindkraftpark. Bolaget kommer att ansöka om att få uppföra en vindkraftpark om högst 12 vindkraftverk med en totalhöjd på maximalt 220 meter, samt tillhörande anläggningar inom verksamhetsområdet, i Åsele kommun, Västerbottens Län se Figur 1.

Bolaget har tidigare haft flera samrådsmöten och de senaste hölls 2015. Bolaget avser nu ansöka om tillstånd för verk med högre totalhöjd än de tidigare samrått om. Ökningen är på 20 meter från 200 meter till 220 meter. Höjningen av totalhöjd medför att Bolaget kan nyttja branschens teknikutveckling och därmed använda bästa möjliga teknik för att öka produktionen. Högre totalhöjd medger högre medelvind, jämnare vind samt mindre turbulens i navhöjd och möjliggör för större rotordiameter vilket i sin tur ger en betydligt högre produktion.

I tillståndsprocessen ingår att samråda med myndigheter, sakägare, allmänhet, föreningar och organisationer. Vi finns därför på plats för att besvara dina frågor och ta emot synpunkter. Vi kommer vid mötet att informera om verksamhetens lokalisering och omfattning, miljöeffekter som verksamheten kan medföra samt miljökonsekvensbeskrivningens innehåll m.m. Vi kommer bl.a. att visa visualiseringar, ljud- och skuggberäkningar. Samrådsunderlaget kommer finnas tillgängligt på mötet. Samrådet kommer ske i form av ett öppet hus.

Vi hälsar er varmt välkomna till:

**Kulturhuset**

**4 juni 2018 kl. 18.00-20.00**

Vi bjuder på fika

Samrådsunderlag med information om planerad verksamhet kan beställas per telefon 070-561 71 26 eller via mail [emelie.johansson@renew-way.se](mailto:emelie.johansson@renew-way.se) eller laddas ner från Renew's hemsida <http://www.mobjerab.se/Consult>. Skriftliga synpunkter skickas via mail eller post till Renew Consulting & Construction, Åkarevägen 11 A, 311 32 Falkenberg och skall vara Bolaget tillhanda senast **29 juni 2018**.

### Kontaktuppgifter

#### Verksamhetsutövare

Åsele Vindkraft AB  
Roger Jansson  
Telefon: 070-359 06 60  
E-post: [roger@aselekraft.net](mailto:roger@aselekraft.net)

#### Projektledare

Åsele Vindkraft AB  
Ulf Gunnarsson  
Telefon: 070-512 51 70  
E-post: [ulf.gunnarsson@amonte.se](mailto:ulf.gunnarsson@amonte.se)

# ÅSELE VINDKRAFT AB

## Konsult

Renew Consulting & Construction

Kontaktperson: Emelie Johansson

Telefon: 070-561 71 26

E-post: [emelie.johansson@renew-way.se](mailto:emelie.johansson@renew-way.se)

Med vänlig hälsning

Åsele Vindkraft AB / gm

Emelie Johansson

Renew Consulting & Construction

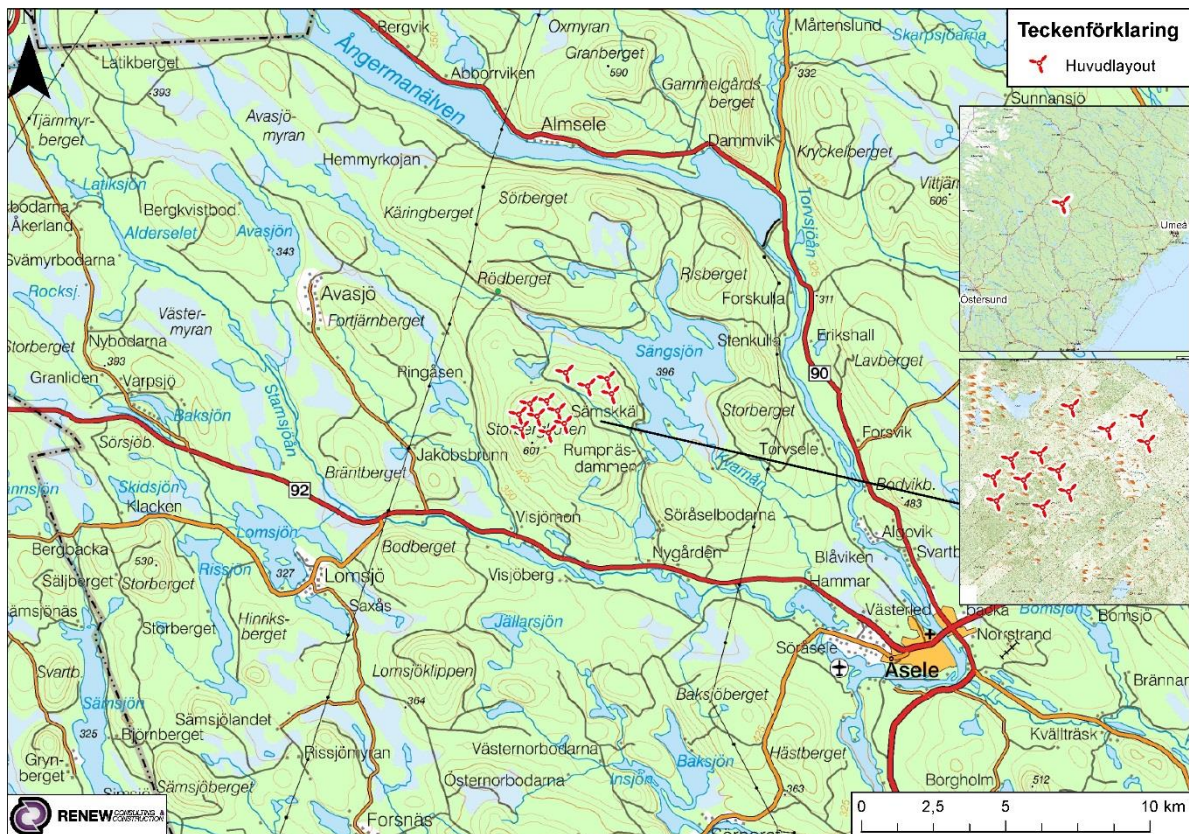

Figur 1. Översiktskarta Järvsjökullarna Vindkraftpark.

Denna inbjudan skickas till alla som äger en eller flera fastigheter inom 3 km från något av de planerade vindkraftverken samt till föreningar/organisationer. Det kommer även annonseras i Västerbotten Kuriren, Folkbladet Västernorrland, Lokaltidningen i Sorsele, Storuman, Vilhelmina, Dorotea, Åsele, Lycksele samt Åsele Nytt.